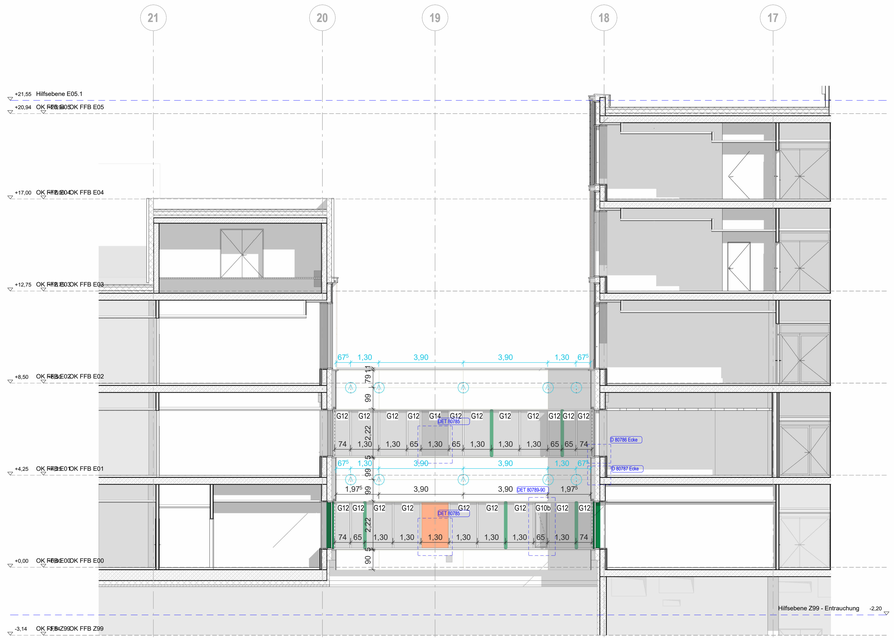

IH6N_Ansicht Norden

IH6O_Ansicht Osten

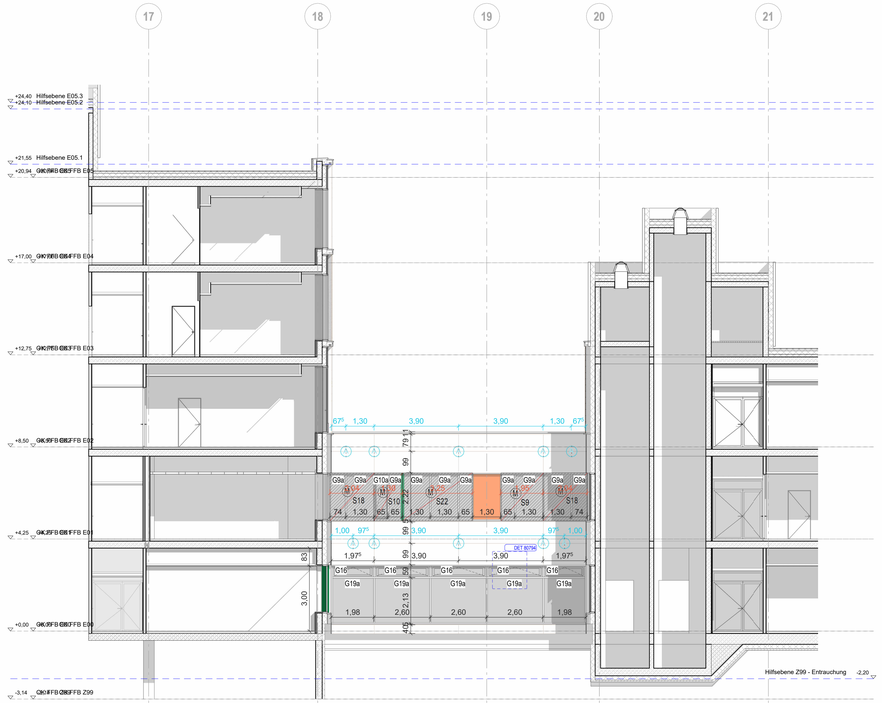

IH6S_Ansicht Süden

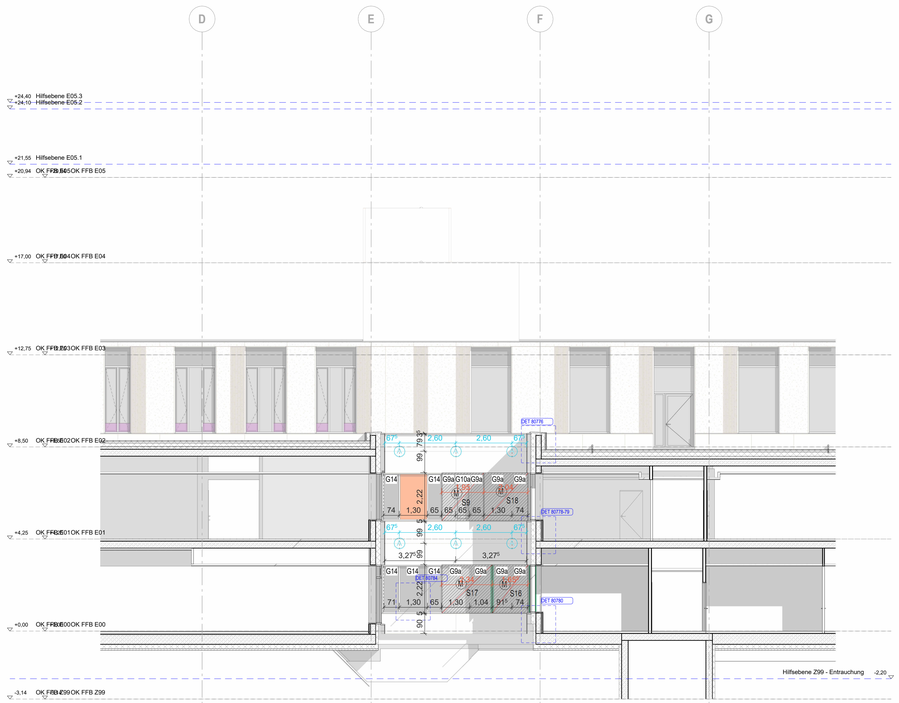

IH6W_Ansicht Westen

Innenhoffassade

Die Sonnenschutzmarkisen der Typen S5, S6, S11, S14 und S15 sind entfallen.

S7	Sonnenschutzmarkise, 2600(B) x 2220 (H) mm, mit einem Motor
S8	Sonnenschutzmarkise, 650 (B) x 2220 (H) mm, mit einem Motor
S9	Sonnenschutzmarkise, 1950 (B) x 2220 (H) mm, mit einem Motor
S10	Sonnenschutzmarkise, 1300 (B) x 2220 (H) mm, mit einem Motor
S12	Sonnenschutzmarkise, 1390 (B) x 2220 (H) mm, mit einem Motor
S13	Sonnenschutzmarkise, 740 (B) x 2220 (H) mm, mit einem Motor
S16	Sonnenschutzmarkise, 1715 (B) x 2220 (H) mm, mit einem Motor
S17	Sonnenschutzmarkise, 2340 (B) x 2220 (H) mm, mit einem Motor
S18	Sonnenschutzmarkise, 2040 (B) x 2220 (H) mm, mit einem Motor
S19	Sonnenschutzmarkise, 1890 (B) x 2220 (H) mm, mit einem Motor
S20	Sonnenschutzmarkise, 1440 (B) x 2220 (H) mm, mit einem Motor
S21	Sonnenschutzmarkise, 2690 (B) x 2220 (H) mm, mit einem Motor
S22	Sonnenschutzmarkise, 3250(B) x 2220 (H) mm, mit einem Motor
	Ankerpunkt für das Fassadengerüst zwischen den horizontalen Fugen
	Glasbrüstung
	Fenster mit Sichtschutzfolie
	F90 Fassade
	Aluminiumpaneel im Glasband
	Emaillierter Verglasung im Glasband
	Pfosten Rechteckig Aluminium mit Sand/Gipsfasserplatten Füllung
	Aufstockung 4.OG
	Horizontale und vertikale Brandsperre
	Bemaßung Sonnenschutzmarkise
	Bemaßung Fenster/- und Aluminiumelemente

Brandschutz Legende			
	Brandwand - BW		Feuerhemmende Wand - F30
	Bauart Brandwand - BBW		Feuerhemmende Wand (Rauchabschnitt) - F30
	Feuerbeständige Wand - F90		Feuerbeständige Brandschutzverglasung - F90
			Feuerhemmende Brandschutzverglasung - F30

LEGENDE

OK FFB	OBERKANTE FERTIGFUSSBODEN	OK	OBERKANTE	B	BRÖSTUNG
OK RFB	OBERKANTE ROHFUSSBODEN	UK	UNTERKANTE	S	STURZ
UK ABD	UNTERKANTE ABHANGDECKE	VK	VORDERKANTE	DA	DACH
UK RD	UNTERKANTE ROHDECKE	FFB	FERTIGFUSSBODEN	SCH	SCHWELLE
VK BP	VORDERKANTE BODENPLATTE	RFB	ROHFUSSBODEN	G	GELÄNDER
VK DP	VORDERKANTE DECKENPLATTE	FD	FERTIGDECKE	RS	RAMMSCHUTZ
	BODENSPRUNG	RD	ROHDECKE	AHD	ABGEHÄNGTE DECKE
	DECKENSPRUNG	DSP	DECKENSPRUNG	MKD	METALLKASSETTENDECKE
	BESTAND (NICHT TEIL DER PLANUNG)	BSP	BODENSPRUNG	DS	DECKENSEGEL
	STAHLBETON STB	GHP	GEFÄLLEHOCHPUNKT	BE	BODENEINLAUF
	BETONFERTIGTEIL	GTP	GEFÄLLETIEFPUNKT	HL	HANDLAUF
	MAGERBETON	BP	BODENPLATTE	MF	MAUERWERKSFUGE
	MAUERWERK KS	DP	DECKENPLATTE	DF	DEHNUNGSFUGE
	GITTERROST STAHL	FO	FERTIGE OBERFLÄCHE	ℓ h/b	LICHTE HÖHE / BREITE
	TROCKENBAU				
	GLASWAND	**KOORDINATION**			
	WÄRMEDÄMMUNG		LEISTUNGSGRENZE PLANUNG (NEUBAU/BESTAND)		
	ABBRUCH		ÄNDERUNG IN INDEX		
SB	SICHTBETON / KLASSE	FA 1000.0	DETAIL VERWEIS		
GK15_F90_4Std	WANDSTEMPEL		OBERFLÄCHE BÜNDIG		
	WANDVERSTÄRKUNG				

DURCHBRÜCHE / SCHLITZE		GEWERKEAUFTEILUNG		DETAIL VERWEIS ABKÜRZUNGEN	
WS BNHT	WANDSCHLITZ	A	ARCHITEKT	RB	ROHBAU
WD BIH	WANDDURCHBRUCH	E	ELEKTRO	DD	DACHDECKER
WD D	WD RUND / KERNBOHRUNG	G	MEDGAS	FA	FASSADE
DD LIB	DECKENDURCHBRUCH	H	HEIZUNG	MB	METALLBAU
BD LIB	BODENDURCHBRUCH	K	KÄLTE	ST	STAHLBAU
DS LISH	DECKENSCHLITZ	L	LÜFTUNG	TB	TROCKENBAU
BS LISH	BODENSCHLITZ	M	MSR	ES	ESTRICHARBEITEN
KB D	KERNBOHRUNG	R	ROHRPOST	MA	MALER
		S	SANITÄR	BL	BODENLEGER
WD 25/60 U/K= 180 OK RFB	KB Ø 180 U. MA= 180 OK RFB	M-F	MZT - FEST	SB	STAHLBLECHTÜREN
		M-L	MZT - LOSE	SG	STAHLGLASTÜREN
				BE	BESCHILDERUNG

TÜRSTEMPEL

1- Gewerk
2- Raumnummer
3- Türkennzeichen
4- Brandschutzanforderung
5- Türblattmaterial
6- Zargentyp
7- Abmessung
8- Schalldichtheit
9- zusätzliche Anforderungen

RAUMSTEMPEL

RAUMNUMMER
BEZEICHNUNG
RAUMNR. FUNKTIONSSTELLE
BODENBELAG
WANDBELAG
DECKENBELAG

ALLE MAßE SIND VOR ORT ZU PRÜFEN.

ALLE HÖHENANGABEN, TÜRHÖHEN, HÖHENKOTEN, BRÜSTUNGSHÖHEN BEZIEHEN SICH AUF OK FFB bzw. +- 0.00.
ALLE TÜRÖFFNUNGEN (BREITEN, HÖHEN) IN STAHLBETON- UND MAUERWERKSWÄNDEN SIND ROHBAUÖFFNUNGEN.
ALLE TÜRÖFFNUNGEN (BREITEN, HÖHEN) IN TROCKENBAUWÄNDEN SIND AUSBAUÖFFNUNGEN.
BRANDSCHUTZANGABEN GELTEN NUR IN VERBINDUNG MIT DEM BRANDSCHUTZGUTACHTEN.
BEI WIDERSPRÜCHEN GELTEN DIE ANGABEN DES BRANDSCHUTZGUTACHTENS.
BEI WIDERSPRÜCHEN IM ROHBAU GILT DER LETZTE STAND DER SCHAL- UND BEWEHRUNGSPLÄNE.

VORABZUG

Index	Datum	Änderungsbeschreibung	Bearbeiter
03	28.11.2025	Anpassung Innenhoffassade	N&P
02	22.10.2025	Stand Teilnehmerwettbewerb	N&P
01	18.09.2025	Planverteilung für LV-Lesung	N&P
00	23.07.25	Ersterstellung Innenhoffassade	N&P

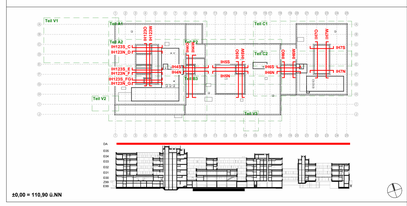

Nickl & Partner SÜSS Beratende Ingenieure
Planung
Nickl Architekten Deutschland GmbH
Lindberghstraße 19
80939 München
Tel: 089 / 360514-0 Fax: 089 / 360514-99 E-Mail:mail@nickl-architekten.de

Projekt Nr. 2019.03.0	Bauherr Universitätsklinikum Heidelberg, Im Neuenheimer Feld 672, 69120 Heidelberg, Tel.: 06221 - 56310534, Fax: 06221 - 33806, E-Mail: UKHDHZ.KTG@med.uni-heidelberg.de
SAP-Geb. Nr. 6150 (HZ), 6155 (IFL)	
Nutzer Geb. Nr. 6150 (HZ), 6155 (IFL)	Objekt Neubau Herzzentrum und Informatics for Life, Im Neuenheimer Feld 150 & 155, 69120 Heidelberg
Dateiname NBNZHMAFSA ZG– 02EV03 -50726 -IF_Ansichten IH_6_PP.pdf	Gebäude / Bauteil Herzzentrum und Informatics for Life
Verknüpfte Dateien LAYER_XE-FL_ARC_028-1-1.dwg (+Pfm) LAYER_XE-FL_ARC_028-1-2.dwg LAYER_XE-FL_ARC_028-1-3.dwg (+Ltb) LAYER_XE-FL_FKM_028-1-1.dwg (+Ltb) LAYER_XE-FL_FKM_028-1-2.dwg (+Ltb) LAYER_XE-FL_FKM_028-1-3.dwg (+Ltb) LAYER_XE-FL_TGA_M_1-xx.dwg LAYER_XE-FL_TGA_R_1-xx.dwg	Maßnahme Neubau
Layoutname DIN_A0	Planbezeichnung Ansichten IH_6_PP
Plandatum 13.11.2025	026 Z 03
Maßstab 1:100	
Plangröße in mm 1.189 mm x 841 mm	Plan erstellt N&P · Plan bearbeitet N&P · Projektleitung N&P · Projektleitung Bauherr · Freigabe

10.12.2025 09:15:10